



BUNGALOWS · VILLAGES

- BALI PREMIUM
- BALI
- MARINA VILLAGE
- TWIN
- CEYLAN
- PLAYA
- MEDITERRÁNEO
- TABARCA
- DUNA
- OASIS
- NEPTUNO

PARCELAS

- AMARILLA -60m<sup>2</sup>
- ROJA 60 ~ 80m<sup>2</sup>
- AZUL +80m<sup>2</sup>
- AZUL EXTRA +100m<sup>2</sup>
- LEADING 120m<sup>2</sup> + BAÑO + COCINA
- SIN TOLDO

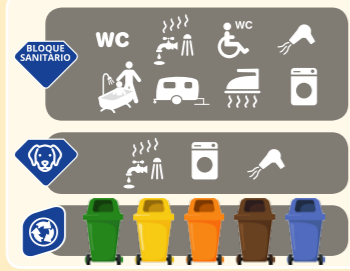

PLAN DE AUTOPROTECCIÓN, CONSIGNAS Y PLAN DE EMERGENCIA. INSTRUCCIONES CLIENTES

1. Si usted descubre un incendio o detecta humo, comuníquelo inmediatamente a Recepción.
2. Absténgase de abrir una puerta por la que salga humo, podría activar el incendio.
3. No pierda la calma, no grite, no corra. Puede provocar una histeria colectiva.
4. Si se encuentra entre humo abundante, póngase un pañuelo entre mano y boca y gatee.
5. No arriesgue su seguridad y la de los demás recogiendo y transportando objetos, puede producir atascos.
6. En caso de evacuación no utilice el coche.
7. Abandone su bungalow cerrando puertas y ventanas, evitará que el fuego se propague.
8. Siga las instrucciones que le den los integrantes de los Equipos de Alarma y Evacuación y acuda al punto de reunión que le indiquen.
9. No regrese para recoger objetos olvidados, entorpecería la evacuación de personas y la lucha contra el incendio, poniendo en peligro su vida.
10. No fume en la cama, puede provocar un incendio.
11. Los clientes con cualquier incapacidad física deben comunicarlo a Recepción para que les sea prestada atención especial por parte de las asistencias, en caso de emergencia.
12. Comunique a Recepción si deja niños en los bungalows.

RULES IN CASE OF EMERGENCY, EMERGENCY PLAN. INSTRUCTIONS CUSTOMERS

1. If you detect a FIRE or smoke, please report immediately to the reception department.
2. Don't open a door from which comes smoke out, it can activate the fire.
3. Do not loose the calm, don't scream, don't run, it can cause collective hysteria.
4. If you find yourself between abundant smoke, put a handkerchief between your hand and mouth and crawl.
5. Do not risk your and others safety collecting and transporting objects, it can cause jams.
6. In case of emergency don't use your car.
7. Leave your bungalow, closing doors and windows, it will prevent the fire spreading.
8. Follow the instructions of the warning and Evacuation Team, and go to the indicated meeting point.
9. Don't return to collect forgotten objects, it can hinder the people evacuation and the fight against fire, putting your life in risk.
10. Do not smoke in the bed, it can cause fire.
11. Customers with any physical disability must inform the reception department to get a special attention in case of emergency.
12. Let reception know if you leave children in the bungalows.

- EXTINTOR CONTRA-INCENDIO
- BOCA DE INCENDIO EQUIPADA (BIE)

--- VÍA DE EVACUACIÓN



CASA DE LOS PINOS

VILLA DEL SOL Nº 8

VILLA SUNSET



**INCLUIDO EN TU ESTANCIA**

**COMPLETA TU ESTANCIA**



**PARQUES ACUÁTICOS**

- 1 Aquapark Ciudad Quesada
- 2 Aquopolis Torrevieja

**MUSEOS**

- 3 Museo Arqueológico y de Historia de Elche (MAHE)
- 4 Museo del Mar y la Sal (Torrevieja)
- 5 Museo Arqueológico Etnológico y Paleontológico (Guardamar del Segura)
- 6 Museo Arqueológico de Rojales
- 7 Museo Arqueológico de San Fulgencio
- 8 Museo del Mar (Santa Pola)
- 9 Museo Arqueológico L'Alcúdia (Partida Alzabares Bajo)
- 10 Museo Arqueológico de Alicante MARQ

**OCIO**

- 11 Go-Karts San Fulgencio
- 12 Río Safari / Karting (Elche - Santa Pola)
- 13 Uback Paradise - Wakeboard park (Santa Pola)
- 14 Pola Park (Santa Pola)
- 15 Elche Palmeral Aventura (Parque de tirolesas)
- 16 Pista de hielo (Elche)

**CENTROS COMERCIALES**

- 17 Torrevieja Habaneras
- 18 L'Aljub (Elche)
- 19 Puerta de Alicante
- 20 Panoramis (Alicante)
- 21 Gran Alacant
- 22 El Sauce (Media Markt, Decathlon, Elche)
- 23 Zenia Boulevard (Orihuela Costa)

**NATURALEZA**

- 24 Huerto del Cura (Elche)
- 25 Parque Natural de El Hondo (Elche)
- 26 Embalse de la Pedrera (Orihuela)

**PISCINA LAGO**  
CASCADAS, VEGETACIÓN TROPICAL

**PARQUE ACUÁTICO**  
PARQUE ACUÁTICO DE 2500 M<sup>2</sup>

**PISCINA BALI**  
ESTILO ASIÁTICO CON PALAPA BALI  
INCLUIDO RESTO DEL AÑO (PAGO COMPLEMENTARIO DEL 17/06 AL 03/09)

**POLIDEPORTIVO**  
PISTA DE FÚTBOL, ATLETISMO, BALONCESTO, PETANCA, ETC.

**MINI CLUB**  
ACTIVIDADES MONITORIZADAS PARA NIÑOS

**MARINA PARK**  
PARQUE DE BOLAS, MÁQUINAS RECREATIVAS, PING PONG

**MARINALAND**  
PARQUE INFANTIL CON TOBOGANES Y JUEGOS

**GIMNASIO**  
GIMNASIO TOTALMENTE EQUIPADO

**ANIMACIÓN**  
ACTIVIDADES PARA NIÑOS Y ADULTOS

**BIBLIOTECA**  
ACTIVIDADES PARA NIÑOS Y ADULTOS

**PISTA VOLEY PLAYA**  
WIFI: LA MARINA RESORT



**HORARIOS INSTALACIONES**



**PLANNING ANIMACIÓN**



**REGLAMENTO DEL RESORT**

**DINOGOLF**  
NUEVO MINIGOLF TEMÁTICO

**COLISEO**  
ANFITEATRO CON CAPACIDAD PARA 1.000 PERSONAS

**DOLCIA**  
CAFETERÍA, PASTELERÍA, HELADERÍA Y CHUCHES

**DAFORNO**  
PIZZAS AL HORNO DE LEÑA Y PASTAS CASERAS

**TENIS & PADEL**  
DEPORTES AL AIRE LIBRE

**MARINA SENSES**  
SPA WELLNESS CENTER DE MÁS DE 3.000 M<sup>2</sup>

**MARINA NAUTIC**  
ALQUILER DE BICICLETAS Y DEPORTES ACUÁTICOS

**LATE CHECK OUT**  
SALIDA DESPUÉS DE LAS 12:00 H.

**UPGRADE DE CATEGORÍA**  
BUNGALOW DE CATEGORÍA SUPERIOR

**BUFFET LIBRE**  
ZONAS DE COMIDA & SHOW COOKING

**RESTAURANTE MEDITERRÁNEO**  
COCINA MEDITERRÁNEA E INTERNACIONAL

**PENSIONES**  
DESAYUNO, MEDIA PENSIÓN Y PENSIÓN COMPLETA

**SUPERMERCADO CHARTER - CONSUM**  
VARIEDAD DE PRODUCTOS. PANADERÍA. CARNICERÍA. PRENSA

**PELUQUERÍA - ESTÉTICA**  
DEPILACIÓN, UÑAS GEL, CORTE Y COLOR PARA HOMBRE/MUJER

INFORMACIÓN Y RESERVAS EN RECEPCIÓN

\*Según temporadas o condiciones climáticas, algunas de las actividades pueden permanecer cerradas.